



SECRETARÍA
DE TURISMO

Quintana Roo

¿Cómo vamos en Turismo?

FEBRERO 2021 - FEBRERO 2022



TULUM, QUINTANA ROO

| Temario | Páginas |
|---|----------|
| 1. Cierre Quintana Roo 2021 | 3-4 |
| 2. Quintana Roo Febrero 2022 vs 2021 (SEDETUR) | 5 |
| 3. Pasajeros que arribaron a los aeropuertos de Quintana Roo (ASUR/ASA) | 6 |
| 4. Llegada de pasajeros vía aérea a Quintana Roo (DGAC/AFAC) | 7 |
| 5. Pasajeros AIC por origen internacional (DGAC) | 8 |
| 6. Visitantes y tripulantes que arribaron vía crucero a Quintana Roo (UPM) | 9-11 |
| 7. Ocupación hotelera (AH, CPTQ DTM) | 12 |
| 8. Visitantes a zonas arqueológicas de Quintana Roo (INAH) | 13 |
| 9. Infraestructura hotelera en Quintana Roo (SEDETUR) | 14 15 |

CARIBE MEXICANO

2021

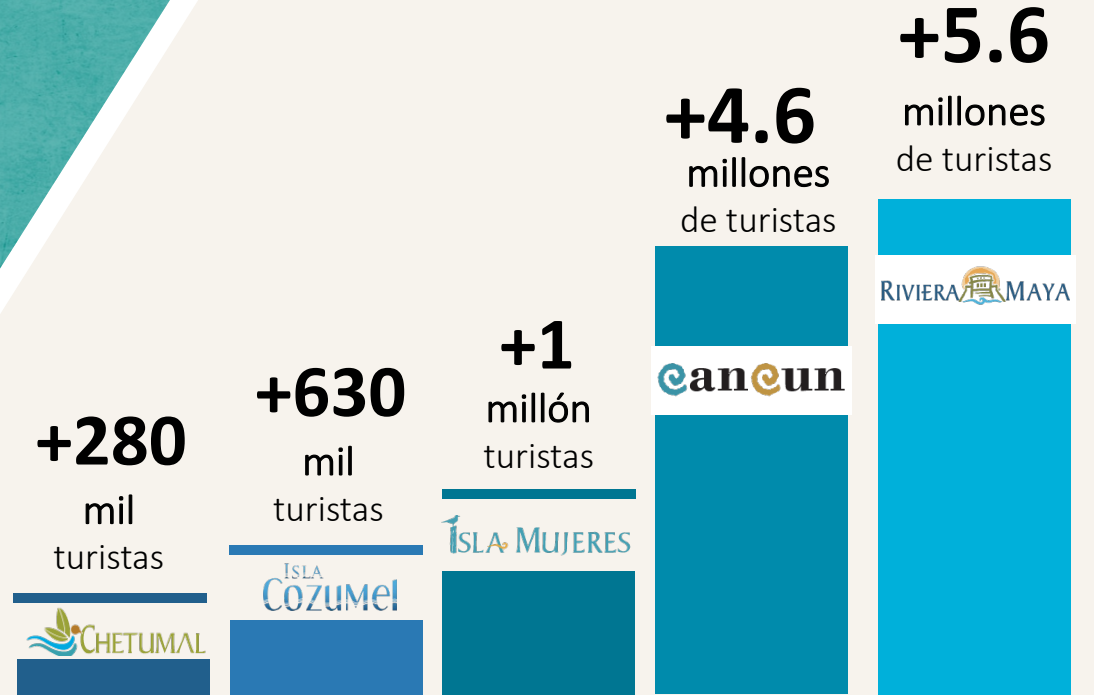

+ 23.1 millones de pasajeros de aeropuerto.



+ 14.8 millones de visitantes.



+ 1.2 millones de cruceristas.



+ 10.8 mil millones de USD.

QUINTANA ROO
2021

+56%

en zonas
turísticas
ocupación
promedio

CARIBE MEXICANO

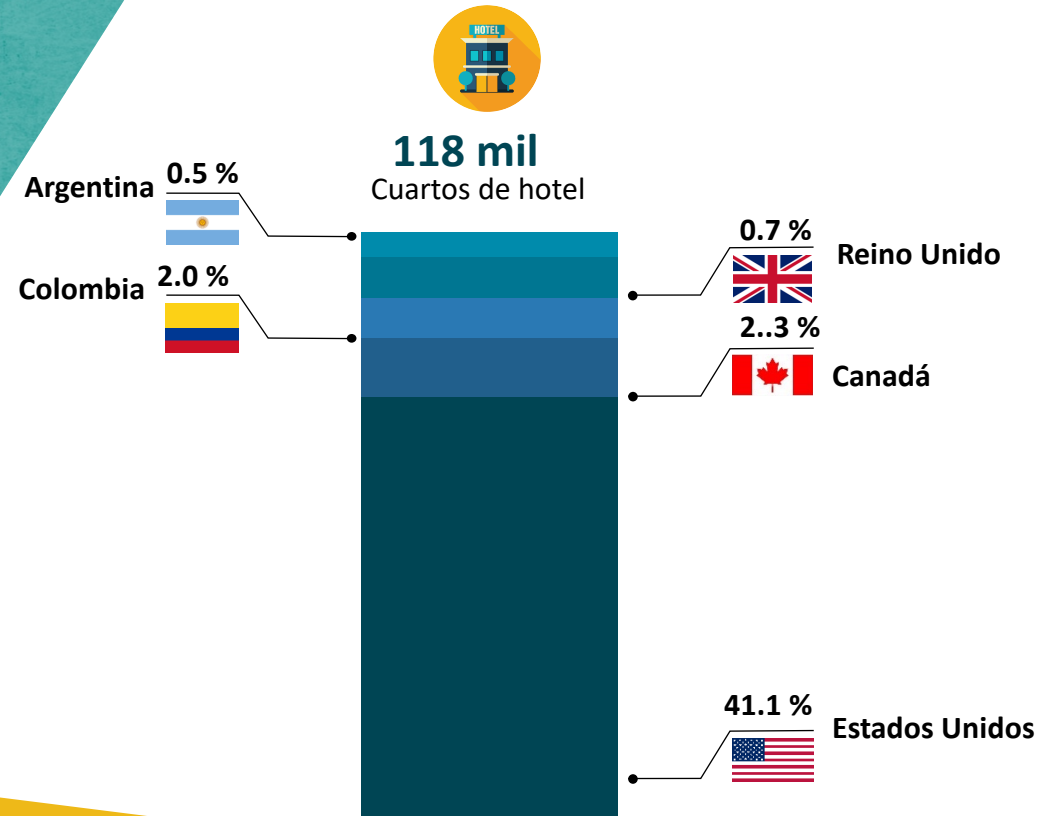

CARIBE MEXICANO



QUINTANA ROO

ENERO-FEBRERO
2022 vs 2021



86.6 %

MOVIMIENTO DE
PASAJEROS EN
AEROPUERTOS

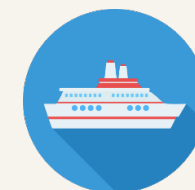

+709 mil

MOVIMIENTO DE
PASAJEROS EN
CRUCEROS



+ 4 mil

NUEVOS CUARTOS EN
CONSTRUCCIÓN



MOVIMIENTO DE PASAJEROS



SECRETARÍA DE TURISMO

CARIBE MEXICANO

MOVIMIENTO DE PASAJEROS EN AEROPUERTOS DE QUINTANA ROO

ENERO-FEBRERO 2022 vs 2021

| ENERO | 2021 | 2022 | DIFERENCIA |
|----------------------------------|-----------|-----------|------------|
| PASAJEROS DOMÉSTICOS | | | |
| Cancún (CUN) | 577,813 | 691,864 | 19.70% |
| Cozumel (CZM) | 8,172 | 14,397 | 76.20% |
| Chetumal (CTM) | 19,178 | 30,240 | 57.68% |
| PASAJEROS INTERNACIONALES | | | |
| Cancún (CUN) | 711,729 | 1,500,061 | 110.80% |
| Cozumel (CZM) | 16,471 | 36,719 | 122.90% |
| Chetumal (CTM) | 16 | 586 | 3,562.50% |
| TOTAL DE PASAJEROS | | | |
| Cancún (CUN) | 1,289,542 | 2,191,925 | 70.00% |
| Cozumel (CZM) | 24,643 | 51,116 | 107.40% |
| Chetumal (CTM) | 19,194 | 30,826 | 60.60% |

| FEBRERO | 2021 | 2022 | DIFERENCIA |
|----------------------------------|-----------|-----------|------------|
| PASAJEROS DOMÉSTICOS | | | |
| Cancún (CUN) | 475,677 | 604,798 | 27.10% |
| Cozumel (CZM) | 5,333 | 13,381 | 150.90% |
| Chetumal (CTM) | 16,571 | 28,203 | 70.19% |
| PASAJEROS INTERNACIONALES | | | |
| Cancún (CUN) | 549,582 | 1,508,779 | 174.5% |
| Cozumel (CZM) | 14,903 | 38,833 | 160.6% |
| Chetumal (CTM) | 0 | 727 | 7000% |
| TOTAL DE PASAJEROS | | | |
| Cancún (CUN) | 1,025,259 | 2,113,577 | 106.20% |
| Cozumel (CZM) | 20,236 | 52,214 | 158.00% |
| Chetumal (CTM) | 16,571 | 28,930 | 74.58% |

| ANUAL | 2021 | 2022 | DIFERENCIA |
|----------------------------------|------------------|------------------|---------------|
| PASAJEROS DOMÉSTICOS | | | |
| Cancún (CUN) | 1,053,490 | 1,296,662 | 23.08% |
| Cozumel (CZM) | 13,505 | 27,778 | 105.69% |
| Chetumal (CTM) | 35,749 | 58,443 | 63.48% |
| PASAJEROS INTERNACIONALES | | | |
| Cancún (CUN) | 1,261,311 | 3,008,840 | 138.55% |
| Cozumel (CZM) | 31,374 | 75,552 | 140.81% |
| Chetumal (CTM) | 16 | 1,313 | 8,106.25% |
| TOTAL DE PASAJEROS | | | |
| Cancún (CUN) | 2,314,801 | 4,35,502 | 86.00% |
| Cozumel (CZM) | 44,879 | 103,330 | 130.24% |
| Chetumal (CTM) | 35,765 | 59,756 | 67.08% |
| Total | 2,395,445 | 4,468,588 | 86.55% |



LLEGADA DE PASAJEROS VÍA AÉREA A QUINTANA ROO

ENERO-FEBRERO 2022 vs 2021

PASAJEROS DOMÉSTICOS

DIFERENCIA 25.40%



AÑO 2021

1,102,744

AÑO 2022

1,382,883

PASAJEROS INTERNACIONALES

DIFERENCIA 138.70%



AÑO 2021

1,292,701

AÑO 2022

3,085,705



PASAJEROS AIC POR ORIGEN *INTERNACIONAL*

ENERO-FEBRERO 2022 vs 2021



| NACIONALIDAD | 2021 | 2022 | DIFERENCIA |
|----------------|---------|---------|------------|
| Estadounidense | 414,778 | 848,609 | 104.59% |
| Canadiense | 12,020 | 145,700 | 1112.15% |
| Argentina | 13,941 | 33,704 | 141.76% |
| Inglés | 4,129 | 47,164 | 1,042.26% |
| Brasileño | 14,636 | 23,762 | 62.35% |
| Frances | 5,739 | 41,350 | 620.51% |
| Colombiano | 16,167 | 55,442 | 242.93% |
| Alemán | 3,842 | 21,337 | 455.36% |
| Español | 2,314 | 19,227 | 730.90% |



VISITANTES Y TRIPULANTES QUE ARRIBARON *VÍA CRUCERO A QUINTANA ROO*
ENERO-FEBRERO 2022 vs 2021

| COZUMEL | | | | | | | | |
|----------------|----------------|----------------|----------------|--------------|------------|-------------|----------|-----------------|
| 2022 | | | | 2021 | | | | Incremento (%) |
| | Visitantes | Tripulantes | Total | | Visitantes | Tripulantes | Total | 2022 vs 2021 |
| Enero | 115,583 | 90,731 | 206,314 | Enero | 0 | 0 | 0 | -100.00% |
| Febrero | 139,980 | 95,292 | 235,272 | Febrero | 0 | 0 | 0 | -100.00% |
| Total | 255,563 | 186,023 | 441,586 | Total | 0 | 0 | 0 | -100.00% |



VISITANTES Y TRIPULANTES QUE ARRIBARON *VÍA CRUCERO A QUINTANA ROO*
ENERO-FEBRERO 2022 vs 2021

| MAHAHUAL | | | | | | | | |
|--------------|----------------|----------------|----------------|--------------|------------|-------------|----------|-----------------|
| 2022 | | | | 2021 | | | | Incremento (%) |
| | Visitantes | Tripulantes | Total | | Visitantes | Tripulantes | Total | 2022 vs 2021 |
| Enero | 69,853 | 56,577 | 126,430 | Enero | 0 | 0 | 0 | -100.00% |
| Febrero | 78,330 | 63,327 | 141,657 | Febrero | 0 | 0 | 0 | -100.00% |
| Total | 148,183 | 119,904 | 268,087 | Total | 0 | 0 | 0 | -100.00% |



VISITANTES Y TRIPULANTES QUE ARRIBARON VÍA CRUCERO A QUINTANA ROO
ENERO-FEBRERO 2022 vs 2021

| QUINTANA ROO | | | | | | | | |
|--------------|----------------|----------------|----------------|--------------|------------|-------------|----------|-----------------|
| 2022 | | | | 2021 | | | | Incremento (%) |
| | Visitantes | Tripulantes | Total | | Visitantes | Tripulantes | Total | 2022 vs 2021 |
| Enero | 185,436 | 147,308 | 332,744 | Enero | 0 | 0 | 0 | -100.00% |
| Febrero | 218,310 | 158,619 | 376,929 | Febrero | 0 | 0 | 0 | -100.00% |
| Total | 403,746 | 305,927 | 709,673 | Total | 0 | 0 | 0 | -100.00% |



OCUPACIÓN HOTELERA QUINTANA ROO

ENERO - FEBRERO 2022

| Destino | Enero | Febrero | Anual |
|-------------------------|-------|---------|-------|
| Cancún / Puerto Morelos | 64.3% | 68.9% | 66.6% |
| Cozumel | 63.7% | 70.8% | 67.3% |
| Isla Mujeres | 69.6% | 70.8% | 70.2% |
| Chetumal | 26.8% | 26.0% | 26.4% |
| Riviera Maya | 65.9% | 72.6% | 69.2% |





VISITANTES A ZONAS ARQUEOLÓGICAS DE QUINTANA ROO

ENERO - FEBRERO 2022



Afluencia de Visitantes

| Zona Arqueológica | 2021 | 2022 | Diferencia |
|--------------------|----------------|----------------|----------------|
| Cobá | 46,983 | - | -100.0% |
| Dzibanché-Kinichná | 1,418 | 2,813 | 98.4% |
| El Meco | - | - | 0.0% |
| El Rey | - | 395 | 100.0% |
| Kohunlich | 2,259 | 6,628 | 193.4% |
| Muyil | 1,530 | 15,073 | 8,852% |
| Oxtankah | 1,437 | 1,673 | 16.4% |
| San Gervasio | 3,237 | 16,267 | 402.5% |
| Tulum | 184,432 | 226,987 | 23.1% |
| Xcaret | - | 9 | 100.0% |
| Xelhá | - | 30 | 100.0% |
| Chacchoben | - | 31,786 | 100.0% |
| Estado | 241,296 | 301,661 | 25.0% |

INFRAESTRUCTURA HOTELERA EN EL ESTADO DE QUINTANA ROO
FEBRERO 2022



| Infraestructura Hotelera | | | |
|--------------------------|------------------------|--------------|----------------|
| Municipio | Destino | Hoteles | Cuartos |
| Benito Juárez | Cancún | 201 | 42,245 |
| Puerto Morelos | Puerto Morelos | 67 | 7,057 |
| Isla Mujeres | Isla Mujeres | 66 | 8,316 |
| Cozumel | Cozumel | 66 | 4,701 |
| Solidaridad | Riviera Maya | 287 | 44,121 |
| Tulum | | 228 | 10,866 |
| Lázaro Cárdenas | Holbox | 112 | 1,551 |
| | Kantunilkín | 11 | 106 |
| José Ma. Morelos | José Ma. Morelos | 8 | 74 |
| Felipe Carrillo Puerto | Felipe Carrillo Puerto | 12 | 186 |
| Bacalar | Bacalar | 90 | 1,050 |
| | Chetumal | 75 | 2,187 |
| Othón P. Blanco | Kohunlich | 2 | 42 |
| | Costa Maya-Mahahual | 44 | 577 |
| Estado | | 1,269 | 123,079 |



SECRETARÍA
DE TURISMO

MAHAHUAL CAMCUM
MAHAHUAL CAMCUM
HOLBOX
CHETUMAL ISLA MUJERES
CHETUMAL ISLA MUJERES
PUERTO MORELOS
PUERTO MORELOS
PLAYA DEL CARMEN
PLAYA DEL CARMEN
TULUM
TULUM
COZUMEL
COZUMEL
MAYA K'AAN
MAYA K'AAN
HOLBOX BACAAT
HOLBOX BACAAT
MAYA K'AAN MAHAHUAL
MAYA K'AAN MAHAHUAL
CHETUMAL ISLA MUJERES
CHETUMAL ISLA MUJERES
PUERTO MORELOS
PUERTO MORELOS

Quintana Roo

¿Cómo vamos en Turismo?

FEBRERO 2021 - FEBRERO 2022



TULUM, QUINTANA ROO