



SEDETUR
SECRETARÍA
DE TURISMO

¿CÓMO VAMOS EN TURISMO?

SECRETARÍA DE TURISMO
ABRIL 2026 VS ABRIL 2025





ÍNDICE

| Temas | Páginas |
|--|---------|
| 1. Resumen ejecutivo abril 2026 | 3 |
| 2. Cierre Quintana Roo 2025 | 4-6 |
| 3. Quintana Roo abril 2026 vs 2025 | 7 |
| 4. Afluencia de turistas al Caribe Mexicano | 8-9 |
| 5. Composición del turismo | 10-11 |
| 6. Movimiento de pasajeros en los aeropuertos | 12-14 |
| 7. Llegada de pasajeros a los aeropuertos | 15-16 |
| 8. Conectividad aérea | 17 |
| 9. Ocupación hotelera | 18-19 |
| 10. Visitantes y tripulantes que arribaron vía crucero a Quintana Roo | 20-22 |
| 11. Visitantes a zonas arqueológicas de Quintana Roo | 23-24 |
| 12. Movimiento de pasajeros en el Tren Maya en Quintana Roo | 25 |
| 13. Infraestructura hotelera en Quintana Roo | 26-27 |
| 14. Capacitación y certificación turística | 28-29 |
| 15. Operación de los Ángeles Verdes en Quintana Roo | 30 |

CARIBE MEXICANO

RESUMEN EJECUTIVO

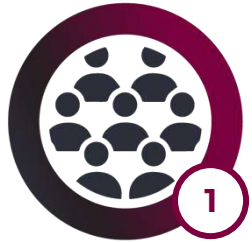

En el periodo enero-abril de 2026 se observa un descenso de 0.1% en la afluencia turística en comparación con el mismo periodo de 2025, lo que representa un total de 6 millones 986, mil 779 turistas en el Caribe Mexicano.



El movimiento de pasajeros disminuyó en 3.71% el acumulado a abril de 2026 en comparación con el mismo periodo de 2025. Nuestros principales mercados estratégicos en el periodo enero-abril de 2026 son: Estados Unidos con 35.9%, México con 29.9%, Canadá con 18.1%, Reino Unido con 2.1% y Argentina con 2.0%.



En el mes de abril el Caribe Mexicano está conectado con un total de 121 ciudades; 2 países región Norteamérica, 12 países región LATAM y 10 países región Europa.



En el acumulado al mes de abril de 2026 arribaron un total de 3 millones 241 mil 272 cruceristas (visitantes y tripulantes) al Caribe Mexicano, lo que significa un incremento del 9.96% en comparación con el mismo periodo de 2025.



En el periodo enero-abril de 2026 se observa un decremento de 13.0% en la visita en las zonas arqueológicas del Caribe Mexicano, debido a la reapertura de algunos sitios después de las obras y otras que están en el proceso de mantenimiento (PROMEZA).



Para el periodo enero-abril de 2026 se registró un promedio del 78.9% de ocupación hotelera en el Caribe Mexicano.

CIERRE 2025 QUINTANA ROO

CIERRE QUINTANA ROO 2025

CARIBE MEXICANO

PASAJEROS



+ 31.6
millones de
pasajeros de
aeropuerto



DERRAMA



+ 18.0
mil millones
de USD



CRUCEROS

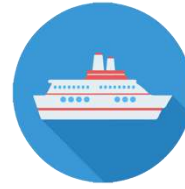

+ 7.7
millones de
crucevistas



TURISTAS



+ 20.2
millones de
turistas.



CIERRE 2025 QUINTANA ROO



CIERRE 2025 QUINTANA ROO

PASAJEROS POR MERCADO

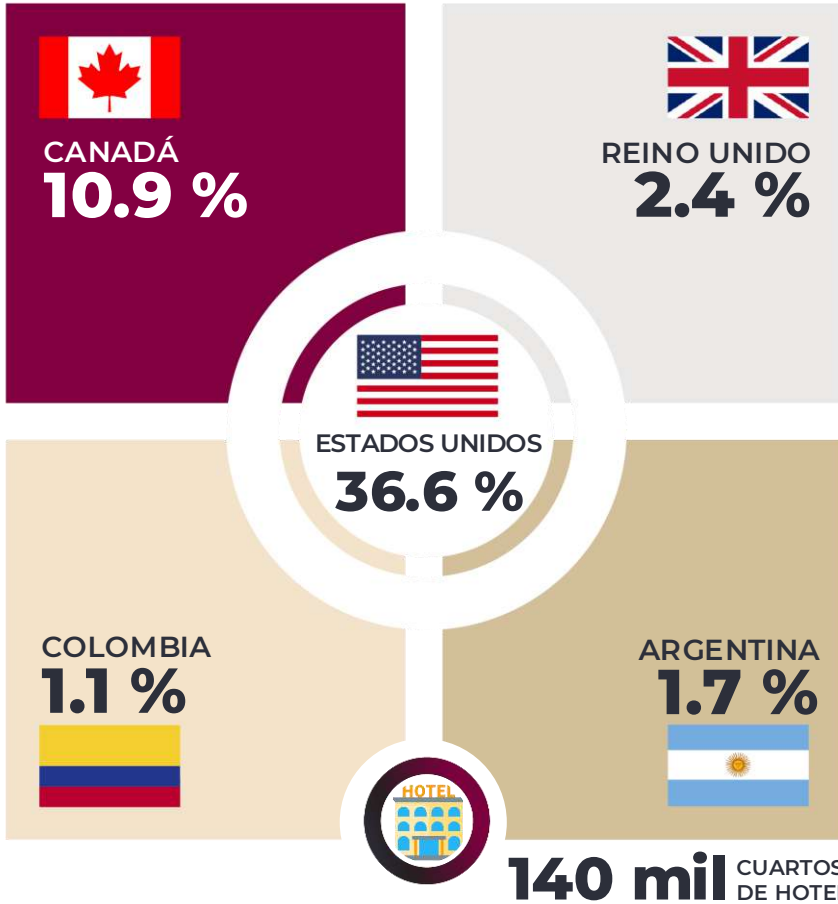

MERCADOS ESTRATÉGICOS



PASAJEROS

INTERNACIONALES

64.4 %

NACIONALES

35.6 %

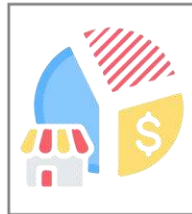

QUINTANA ROO

2025



71.3 %

OCUPACIÓN
HOTELERA
PROMEDIO

QUINTANA ROO EN 2026

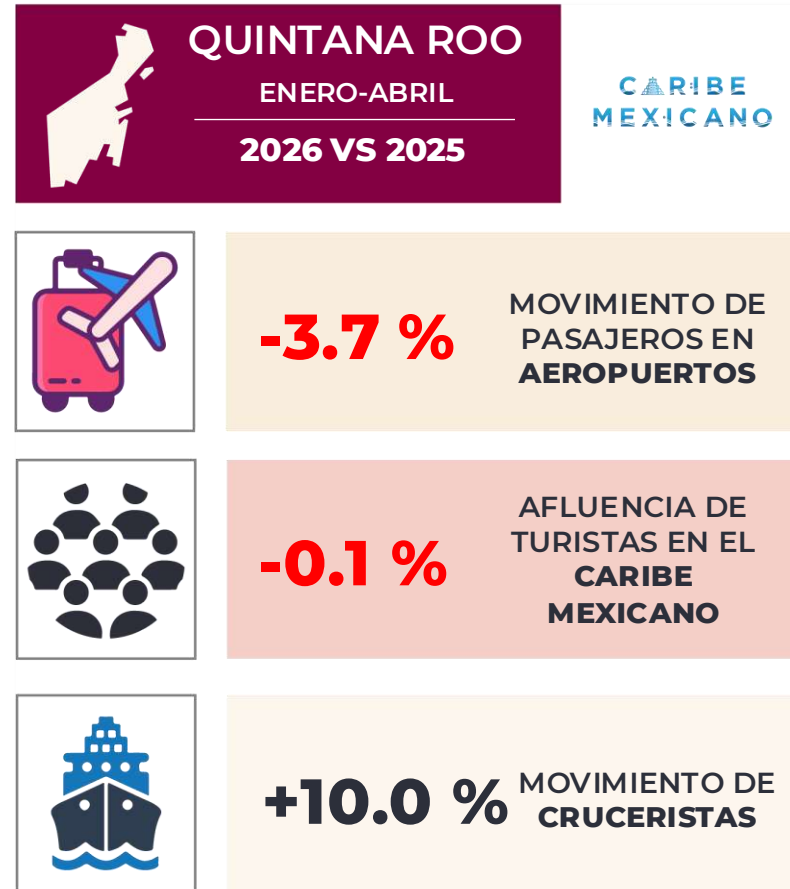

AFLUENCIA DE TURISTAS



| Destino | Enero-Abril | |
|------------------------------------|------------------|---------------------|
| | 2025 | 2026 |
| Cancún | 2,602,648 | 2,604,699 |
| Puerto Morelos | 307,433 | 306,533 |
| Cozumel | 309,658 | 307,867 |
| Costa Mujeres | 436,129 | 437,572 |
| Isla Mujeres | 85,696 | 88,140 |
| Chetumal | 162,063 | 155,594 |
| Riviera Maya | 2,756,034 | 2,744,109 |
| Playa del Carmen | 546,497 | 538,584 |
| Tulum | 544,423 | 522,705 |
| Corredor Riviera Maya | 1,665,114 | 1,682,820 |
| Holbox | 166,671 | 168,468 |
| Bacalar | 90,715 | 93,247 |
| Mahahual | 52,585 | 51,629 |
| Maya Ka'an | 26,842 | 28,921 |
| Caribe Mexicano | 6,996,474 | 6,986,779 |
| | | 2026 vs 2025 |
| Variación (Caribe Mexicano) | | -0.1% |

AFLUENCIA DE TURISTAS

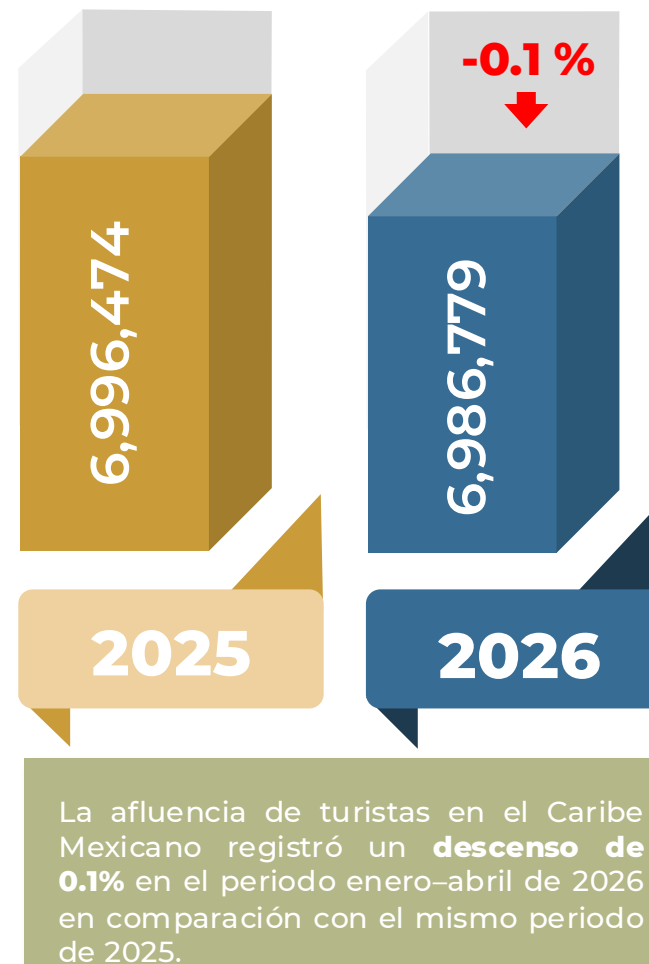

COMPOSICIÓN DEL TURISMO

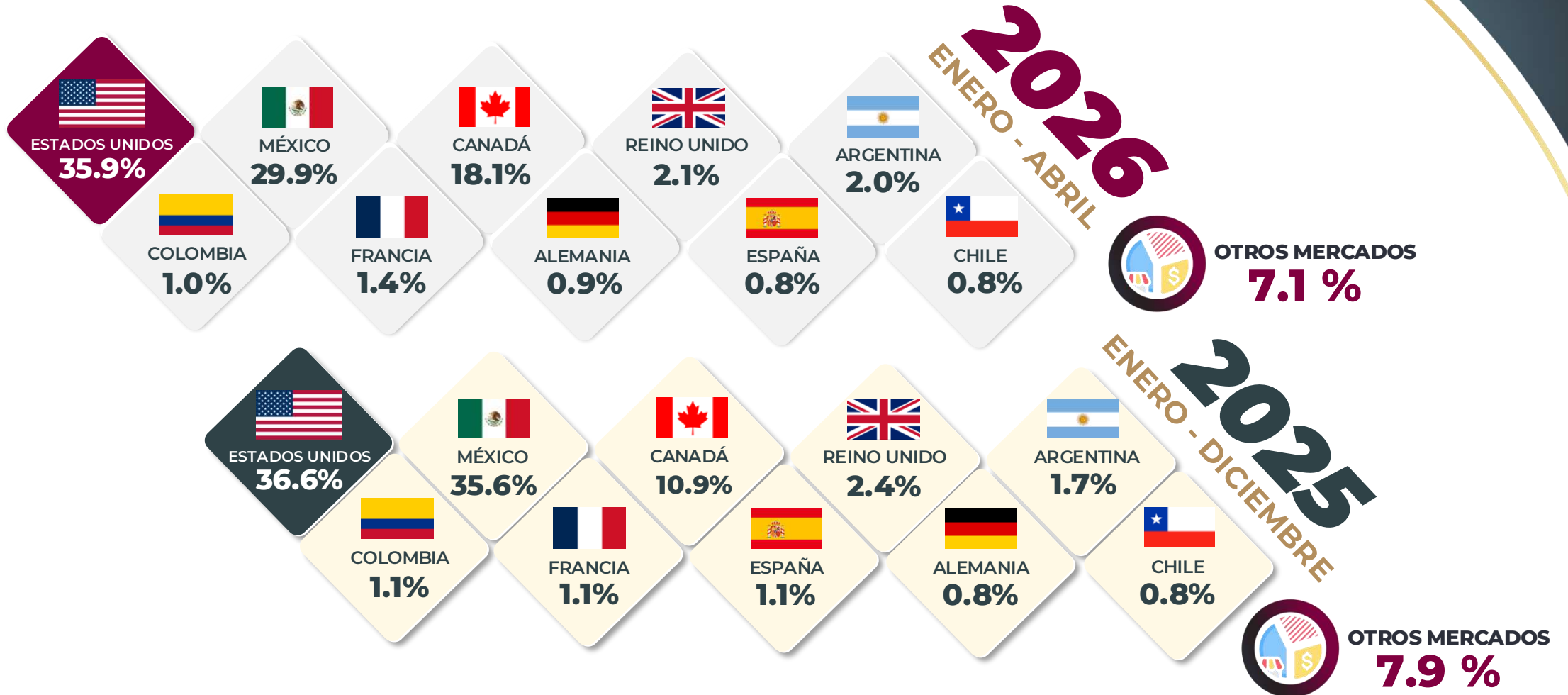

COMPOSICIÓN DEL TURISMO

Del total de turistas en el **Caribe Mexicano**, el **70.1%** es de origen **extranjero** y el **29.9%** es de origen **nacional**.

MERCADOS ESTRATÉGICOS

TOTAL
6,986,779

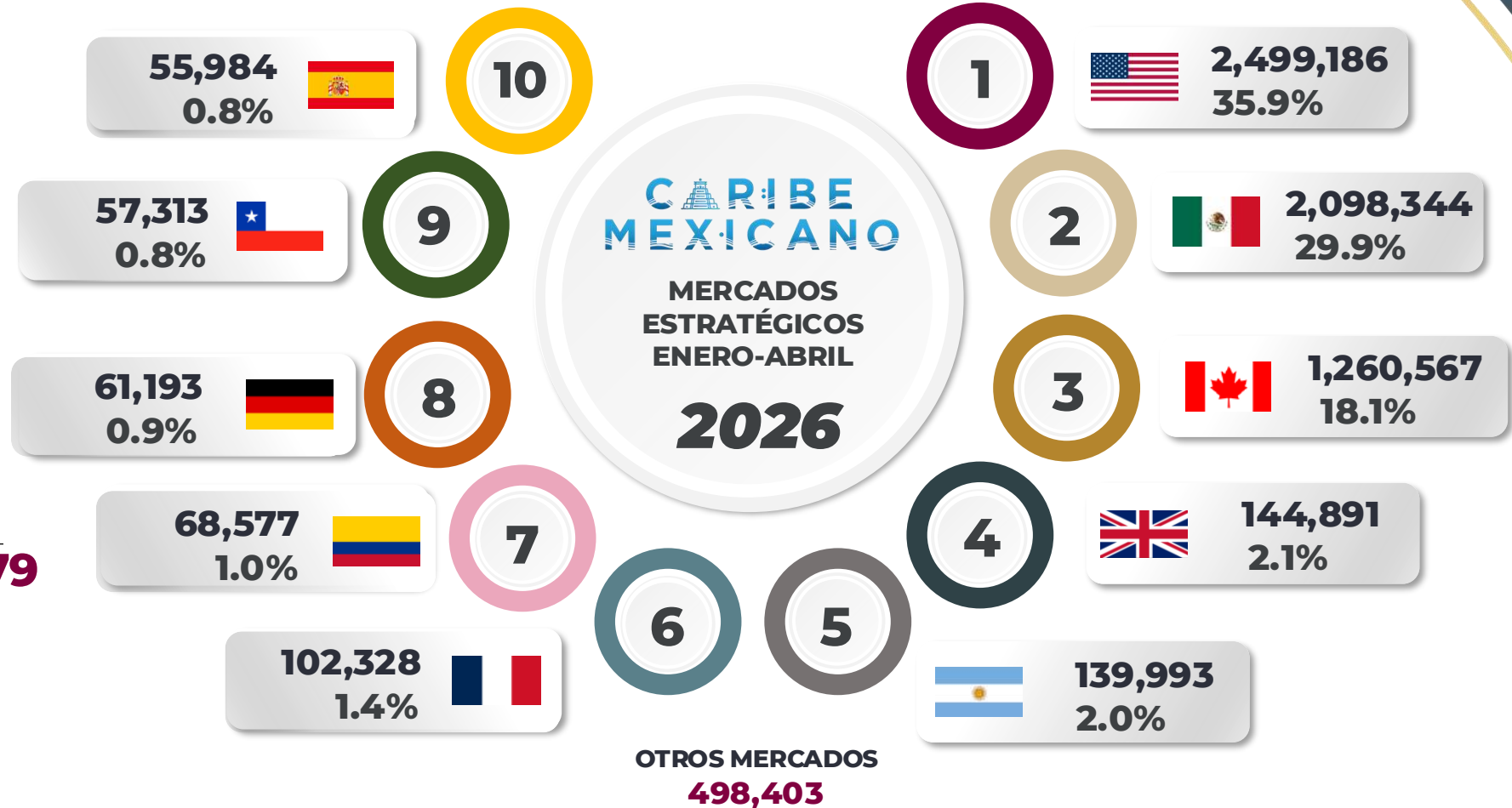

MOVIMIENTO DE PASAJEROS EN LOS AEROPUERTOS

ENERO - ABRIL 2026



| ENERO | 2025 | 2026 | DIFERENCIA |
|----------------------------------|-----------|-----------|----------------|
| PASAJEROS NACIONALES | | | |
| Cancún (CUN) | 813,464 | 743,606 | -8.59% |
| Cozumel (CZM) | 20,079 | 21,411 | 6.63% |
| Chetumal (CTM) | 35,962 | 35,065 | -2.49% |
| Tulum (TQO) | 56,095 | 44,589 | -20.51% |
| PASAJEROS INTERNACIONALES | | | |
| Cancún (CUN) | 1,945,595 | 1,988,889 | 2.23% |
| Cozumel (CZM) | 46,539 | 46,550 | 0.02% |
| Chetumal (CTM) | 159 | 100 | -37.11% |
| Tulum (TQO) | 93,370 | 63,162 | -32.35% |
| TOTAL DE PASAJEROS | | | |
| Cancún (CUN) | 2,759,059 | 2,732,495 | -0.96% |
| Cozumel (CZM) | 66,618 | 67,961 | 2.02% |
| Chetumal (CTM) | 36,121 | 35,165 | -2.65% |
| Tulum (TQO) | 149,465 | 107,751 | -27.91% |

| FEBRERO | 2025 | 2026 | DIFERENCIA |
|----------------------------------|-----------|-----------|----------------|
| PASAJEROS NACIONALES | | | |
| Cancún (CUN) | 680,189 | 630,468 | -7.31% |
| Cozumel (CZM) | 16,059 | 16,151 | 0.57% |
| Chetumal (CTM) | 31,694 | 30,371 | -4.17% |
| Tulum (TQO) | 38,472 | 29,023 | -24.56% |
| PASAJEROS INTERNACIONALES | | | |
| Cancún (CUN) | 1,809,498 | 1,868,343 | 3.25% |
| Cozumel (CZM) | 47,145 | 46,668 | -1.01% |
| Chetumal (CTM) | 155 | 185 | 19.35% |
| Tulum (TQO) | 79,197 | 57,785 | -27.04% |
| TOTAL DE PASAJEROS | | | |
| Cancún (CUN) | 2,489,687 | 2,498,811 | 0.37% |
| Cozumel (CZM) | 63,204 | 62,819 | -0.61% |
| Chetumal (CTM) | 31,849 | 30,556 | -4.06% |
| Tulum (TQO) | 117,669 | 86,808 | -26.23% |

MOVIMIENTO DE PASAJEROS EN LOS AEROPUERTOS

ENERO - ABRIL 2026



| MARZO | 2025 | 2026 | DIFERENCIA |
|----------------------------------|-----------|-----------|----------------|
| PASAJEROS NACIONALES | | | |
| Cancún (CUN) | 794,115 | 747,556 | -5.86% |
| Cozumel (CZM) | 16,421 | 19,199 | 16.92% |
| Chetumal (CTM) | 37,581 | 35,606 | -5.26% |
| Tulum (TQO) | 47,958 | 35,811 | -25.33% |
| PASAJEROS INTERNACIONALES | | | |
| Cancún (CUN) | 2,142,355 | 2,054,234 | -4.11% |
| Cozumel (CZM) | 56,983 | 53,059 | -6.89% |
| Chetumal (CTM) | 211 | 142 | -32.70% |
| Tulum (TQO) | 95,631 | 56,472 | -40.95% |
| TOTAL DE PASAJEROS | | | |
| Cancún (CUN) | 2,936,470 | 2,801,790 | -4.59% |
| Cozumel (CZM) | 73,404 | 72,258 | -1.56% |
| Chetumal (CTM) | 37,792 | 35,748 | -5.41% |
| Tulum (TQO) | 143,589 | 92,283 | -35.73% |

| ABRIL | 2025 | 2026 | DIFERENCIA |
|----------------------------------|-----------|-----------|----------------|
| PASAJEROS NACIONALES | | | |
| Cancún (CUN) | 835,045 | 789,691 | -5.43% |
| Cozumel (CZM) | 22,995 | 23,333 | 1.47% |
| Chetumal (CTM) | 36,977 | 33,820 | -8.54% |
| Tulum (TQO) | 52,925 | 41,428 | -21.72% |
| PASAJEROS INTERNACIONALES | | | |
| Cancún (CUN) | 1,739,253 | 1,674,788 | -3.71% |
| Cozumel (CZM) | 33,368 | 33,777 | 1.23% |
| Chetumal (CTM) | 163 | 118 | -27.61% |
| Tulum (TQO) | 67,225 | 37,581 | -44.10% |
| TOTAL DE PASAJEROS | | | |
| Cancún (CUN) | 2,574,298 | 2,464,479 | -4.27% |
| Cozumel (CZM) | 56,363 | 57,110 | 1.33% |
| Chetumal (CTM) | 37,140 | 33,938 | -8.62% |
| Tulum (TQO) | 120,150 | 79,009 | -34.24% |

MOVIMIENTO DE PASAJEROS EN LOS AEROPUERTOS ENERO - ABRIL 2026

| ANUAL | 2025 | 2026 | DIFERENCIA |
|----------------------------------|-------------------|-------------------|----------------|
| PASAJEROS NACIONALES | | | |
| Cancún (CUN) | 3,122,813 | 2,911,321 | -6.77% |
| Cozumel (CZM) | 75,554 | 80,094 | 6.01% |
| Chetumal (CTM) | 142,214 | 134,862 | -5.17% |
| Tulum (TQO) | 195,450 | 150,851 | -22.82% |
| PASAJEROS INTERNACIONALES | | | |
| Cancún (CUN) | 7,636,701 | 7,586,254 | -0.66% |
| Cozumel (CZM) | 184,035 | 180,054 | -2.16% |
| Chetumal (CTM) | 688 | 545 | -20.78% |
| Tulum(TQO) | 335,423 | 215,000 | -35.90% |
| TOTAL DE PASAJEROS | | | |
| Cancún (CUN) | 10,759,514 | 10,497,575 | -2.43% |
| Cozumel (CZM) | 259,589 | 260,148 | 0.22% |
| Chetumal (CTM) | 142,902 | 135,407 | -5.24% |
| Tulum(TQO) | 530,873 | 365,851 | -31.09% |
| TOTAL | 11,692,878 | 11,258,981 | -3.71% |

Para el acumulado al mes de abril del año 2026, el movimiento de pasajeros en los 4 aeropuertos de Quintana Roo disminuyó 3.71% en comparación con el mismo periodo de 2025.



LLEGADA DE PASAJEROS A LOS AEROPUERTOS ENERO - ABRIL 2026



| PASAJEROS NACIONALES | | PASAJEROS INTERNACIONALES | |
|----------------------|-----------------------------------|---------------------------|-----------------------------------|
| | VARIACIÓN -7.44% | | VARIACIÓN -2.34% |
| AÑO 2025 | AÑO 2026 | AÑO 2025 | AÑO 2026 |
| 1,758,138 | 1,627,405 | 3,905,593 | 3,814,217 |



LLEGADA DE PASAJEROS A LOS AEROPUERTOS

ENERO - ABRIL 2026

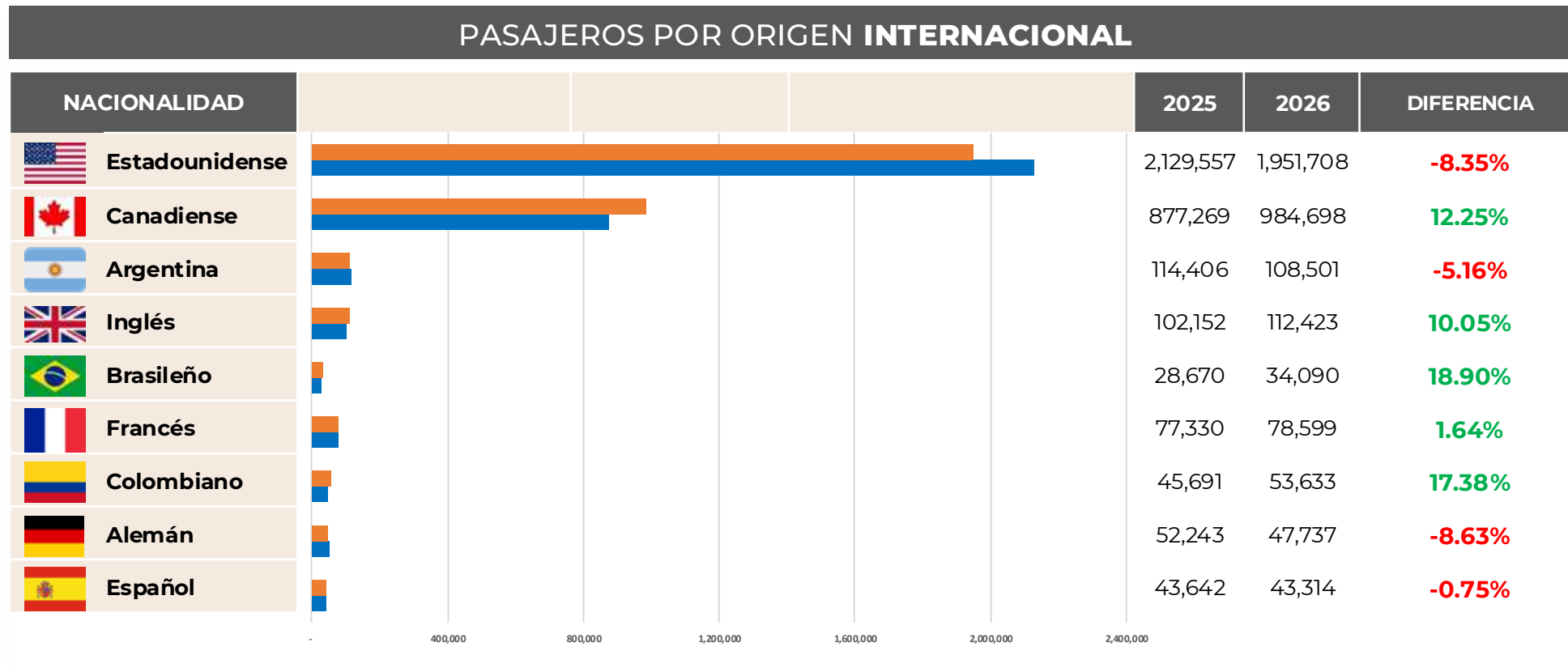

■ 2026 ■ 2025



SEDETUR
SECRETARÍA
DE TURISMO

SITUR
SISTEMA DE INFORMACIÓN
TURÍSTICA DE QUINTANA ROO

CONECTIVIDAD ABRIL 2026

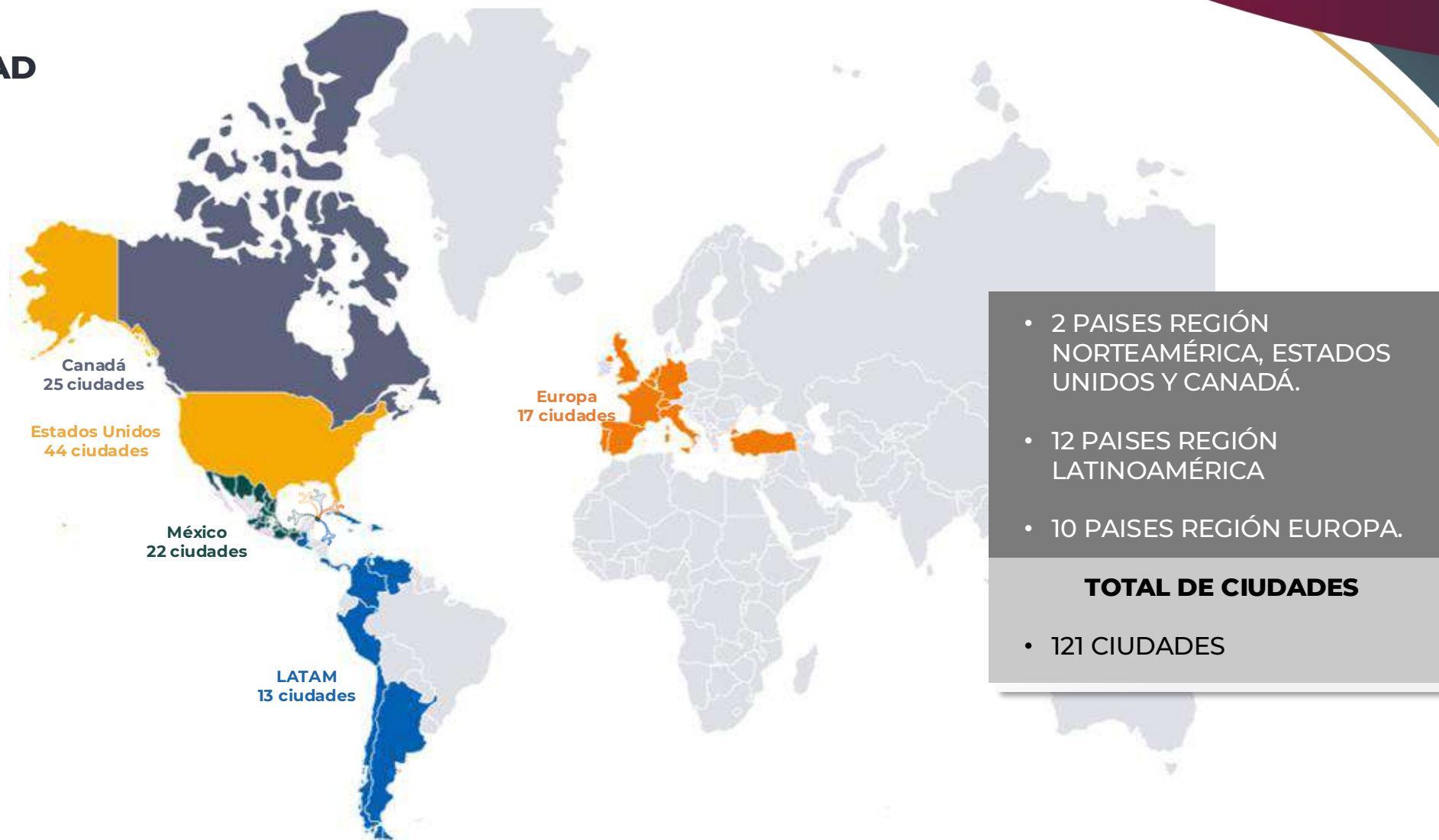



SEDETUR
SECRETARÍA
DE TURISMO

SITUR
SISTEMA DE INFORMACIÓN
TURÍSTICA DE QUINTANA ROO

OCUPACIÓN HOTELERA ENERO - ABRIL 2026

OCUPACIÓN HOTELERA QUINTANA ROO

| DESTINO | ENERO | FEBRERO | MARZO | ABRIL | ANUAL |
|-----------------------|-------|---------|-------|-------|-------------|
| Cancún | 82.2 | 83.4 | 80.3 | 75.0 | 80.2 |
| Puerto Morelos | 81.7 | 87.3 | 79.3 | 70.1 | 79.6 |
| Cozumel | 78.8 | 84.5 | 80.2 | 69.6 | 78.3 |
| Isla Mujeres | 79.4 | 85.5 | 78.3 | 65.8 | 77.3 |
| Costa Mujeres | 81.6 | 83.6 | 76.2 | 74.8 | 79.1 |
| Chetumal | 54.5 | 50.0 | 58.8 | 57.3 | 55.2 |
| Riviera Maya | 79.4 | 85.3 | 80.2 | 75.0 | 80.0 |
| Tulum | 73.2 | 81.8 | 71.9 | 66.5 | 73.4 |
| Holbox | 73.1 | 69.7 | 78.2 | 71.8 | 73.2 |

FUENTE: Asociaciones de Hoteles, Consejo de Promoción Turística de Quintana Roo, Direcciones de Turismo Municipal.
NOTA: Para el destino Isla Mujeres, el dato corresponde a las cifras registradas exclusivamente en la ínsula. Para el destino Costa Mujeres, el dato corresponde a las cifras registradas exclusivamente en la zona continental. Datos preliminares.

OCUPACIÓN HOTELERA ENERO - ABRIL 2026

OCUPACIÓN HOTELERA QUINTANA ROO

| DESTINO | ENERO | FEBRERO | MARZO | ABRIL | ANUAL |
|-------------------------|-------|---------|-------|-------|-------------|
| Playa del Carmen | 77.1 | 82.8 | 78.2 | 77.1 | 78.8 |
| Bacalar | 64.3 | 61.7 | 60.3 | 68.6 | 63.7 |
| Mahahual | 47.8 | 41.0 | 50.1 | 62.8 | 50.4 |
| Maya Ka'an | 37.6 | 33.9 | 41.3 | 43.0 | 38.9 |



VISITANTES Y TRIPULANTES ENERO - ABRIL 2026



VISITANTES Y TRIPULANTES QUE ARRIBARON VÍA CRUCERO A QUINTANA ROO

COZUMEL

| 2026 | | | 2025 | | | Variación (%) | | |
|----------------|------------------|----------------|------------------|----------------|------------------|----------------|------------------|---------------|
| | Visitantes | Tripulantes | Total | | Visitantes | Tripulantes | Total | 2026 vs 2025 |
| Enero | 430,658 | 162,670 | 593,328 | Enero | 389,756 | 141,839 | 531,595 | 11.61% |
| Febrero | 359,450 | 136,885 | 496,335 | Febrero | 349,406 | 131,636 | 481,042 | 3.18% |
| Marzo | 452,035 | 159,966 | 612,001 | Marzo | 381,272 | 133,371 | 514,643 | 18.92% |
| Abril | 338,338 | 120,654 | 458,992 | Abril | 250,292 | 87,170 | 337,462 | 36.01% |
| Total | 1,580,481 | 580,175 | 2,160,656 | Total | 1,370,726 | 494,016 | 1,864,742 | 15.87% |

VISITANTES Y TRIPULANTES

ENERO - ABRIL 2026



VISITANTES Y TRIPULANTES QUE ARRIBARON VÍA CRUCERO A QUINTANA ROO

MAHAHUAL

| 2026 | | 2025 | | | Variación (%) | | | |
|----------------|----------------|----------------|------------------|----------------|----------------|----------------|------------------|----------------|
| | Visitantes | Tripulantes | Total | | Visitantes | Tripulantes | Total | 2026 vs 2025 |
| Enero | 214,697 | 78,752 | 293,449 | Enero | 210,036 | 73,846 | 283,882 | 3.37% |
| Febrero | 166,973 | 62,812 | 229,785 | Febrero | 206,211 | 74,140 | 280,351 | -18.04% |
| Marzo | 206,554 | 73,888 | 280,442 | Marzo | 216,277 | 73,796 | 290,073 | -3.32% |
| Abril | 204,913 | 72,027 | 276,940 | Abril | 169,499 | 59,107 | 228,606 | 21.14% |
| Total | 793,137 | 287,479 | 1,080,616 | Total | 802,023 | 280,889 | 1,082,912 | -0.21% |

VISITANTES Y TRIPULANTES

ENERO - ABRIL 2026



VISITANTES Y TRIPULANTES QUE ARRIBARON VÍA CRUCERO A QUINTANA ROO

QUINTANA ROO

| 2026 | | 2025 | | | Variación (%) | | | |
|----------------|------------------|----------------|------------------|----------------|------------------|----------------|------------------|---------------|
| | Visitantes | Tripulantes | Total | | Visitantes | Tripulantes | Total | 2026 vs 2025 |
| Enero | 645,355 | 241,422 | 886,777 | Enero | 599,792 | 215,685 | 815,477 | 8.74% |
| Febrero | 526,423 | 199,697 | 726,120 | Febrero | 555,617 | 205,776 | 761,393 | -4.63% |
| Marzo | 658,589 | 233,854 | 892,443 | Marzo | 597,549 | 207,167 | 804,716 | 10.90% |
| Abril | 543,251 | 192,681 | 735,932 | Abril | 419,791 | 146,277 | 566,068 | 30.01% |
| Total | 2,373,618 | 867,654 | 3,241,272 | Total | 2,172,749 | 774,905 | 2,947,654 | 9.96% |

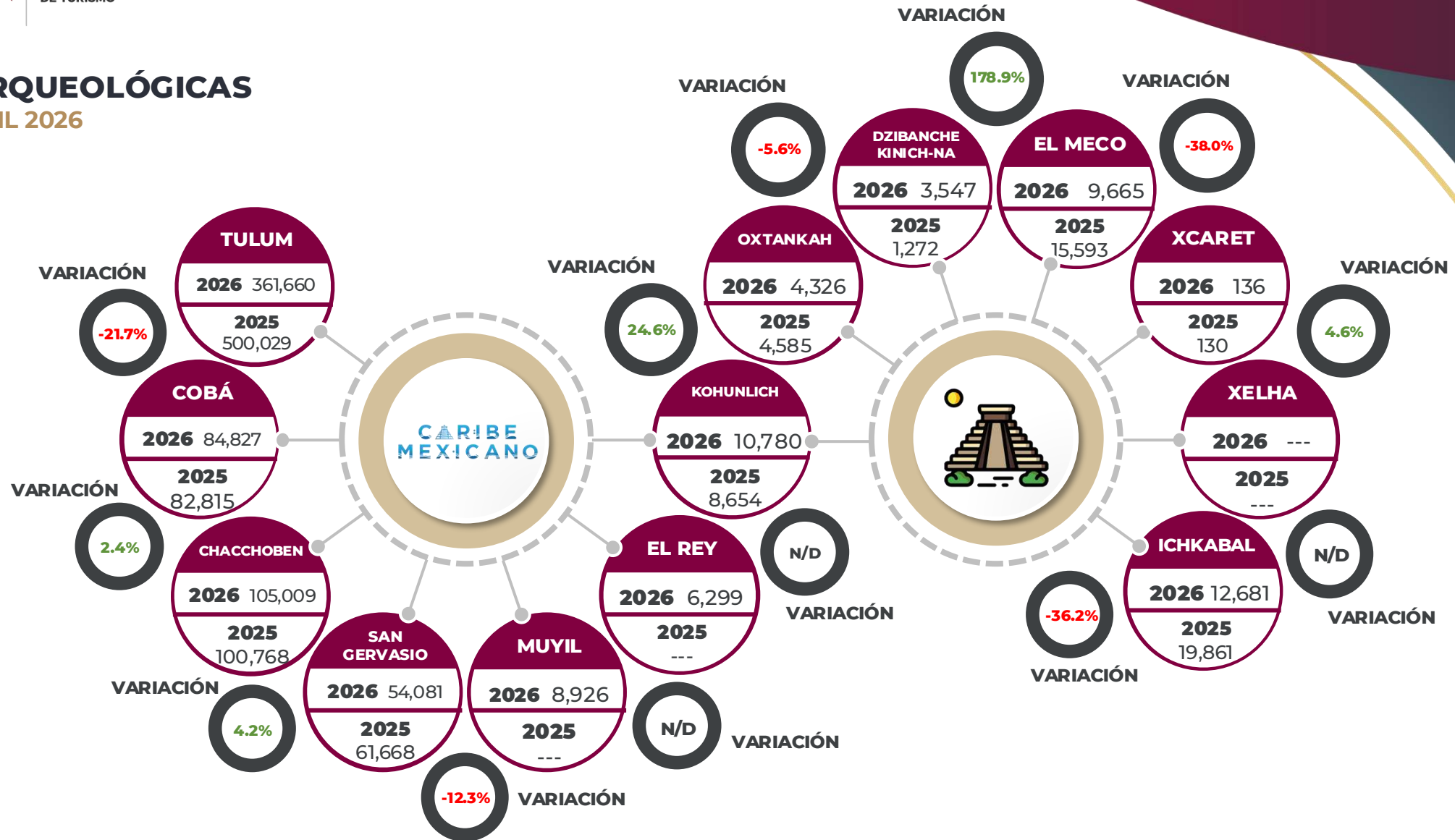

ZONAS ARQUEOLÓGICAS ENERO - ABRIL 2026



ZONAS ARQUEOLÓGICAS ENERO - ABRIL 2026



CARIBE MEXICANO

| | VARIACIÓN |  2025 |  2026 |
|---|---------------|--|--|
|  | -13.0% | 765,375 | 691,937 |

NOTA: Se observa la disminución en la visita en algunas zonas arqueológicas del Caribe Mexicano debido a la operación del Programa de Mejoramiento de Zonas Arqueológicas (PROMEZA).

MOVIMIENTO DE PASAJEROS EN EL TREN MAYA ENERO - ABRIL 2026

MOVIMIENTO DE PASAJEROS EN LAS ESTACIONES DEL ESTADO DE QUINTANA ROO

| MOVIMIENTO DE PASAJEROS Enero-Abril | | | |
|--|----------------|-----------------|----------------|
| | Nacionales | Internacionales | Total |
| Enero | 83,128 | 12,918 | 96,046 |
| Febrero | 63,784 | 9,427 | 73,211 |
| Marzo | 65,612 | 10,007 | 75,619 |
| Abril | 74,573 | 19,160 | 93,733 |
| Total | 287,097 | 51,512 | 338,609 |

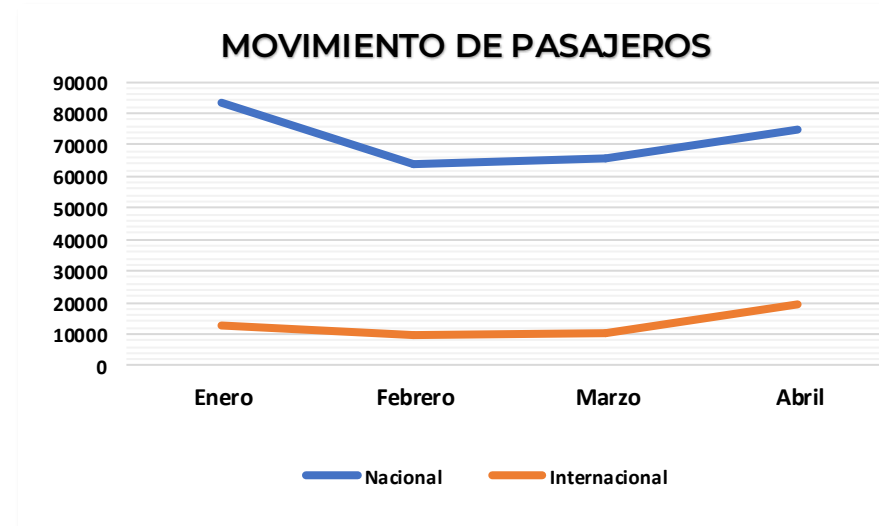

Movimiento de **4,500** trenes en el mes de abril.



TREN MAYA
TSÍIMIN K'ÁAK

INFRAESTRUCTURA HOTELERA

ABRIL 2026

INFRAESTRUCTURA HOTELERA EN EL ESTADO DE QUINTANA ROO

| INFRAESTRUCTURA HOTELERA | | | |
|--------------------------|------------------------|--------------|----------------|
| Municipio | Destino | Hoteles | Cuartos |
| Benito Juárez | Cancún | 215 | 47,344 |
| Puerto Morelos | Puerto Morelos | 74 | 8,450 |
| Isla Mujeres | Costa Mujeres | 25 | 11,514 |
| | Isla Mujeres | 58 | 1,824 |
| Cozumel | Cozumel | 77 | 4,701 |
| Solidaridad | Riviera Maya | 316 | 47,639 |
| Tulum | | 239 | 11,993 |
| Lázaro Cárdenas | Holbox | 170 | 2,341 |
| | Kantunilkin | 9 | 96 |
| José María Morelos | José María Morelos | 9 | 119 |
| Felipe Carrillo Puerto | Felipe Carrillo Puerto | 14 | 211 |
| Bacalar | Bacalar | 144 | 1,505 |
| | Chetumal | 78 | 2,114 |
| Othón P. Blanco | Kohunlich | 2 | 45 |
| | Costa Maya-Mahahual | 49 | 696 |
| Estado | | 1,479 | 140,592 |

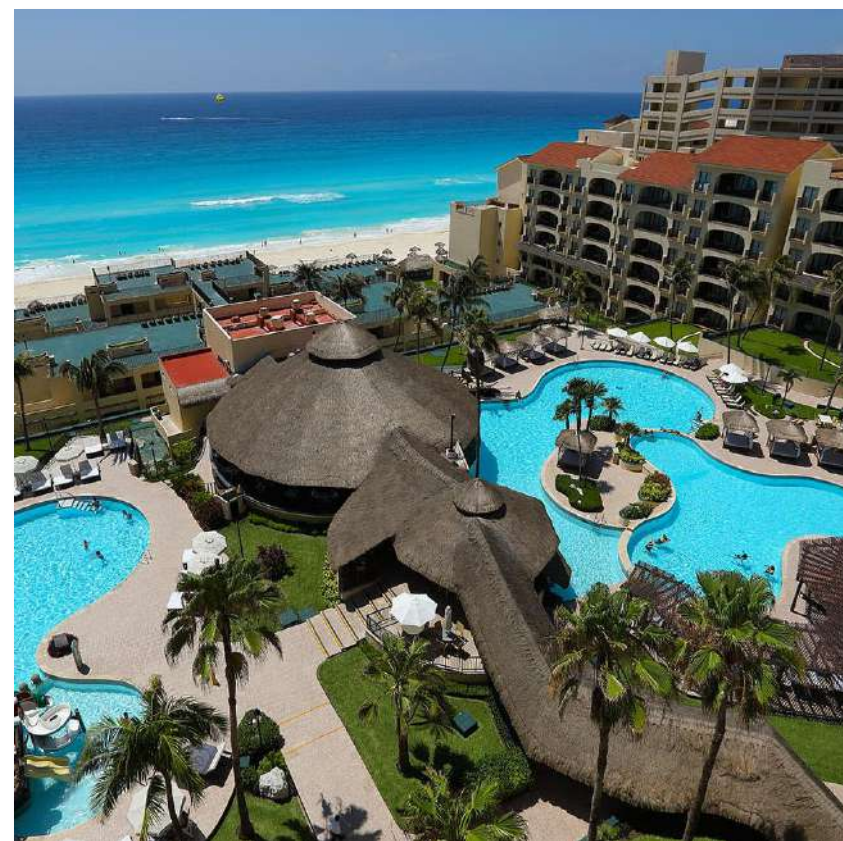

INFRAESTRUCTURA HOTELERA

ABRIL 2026

INFRAESTRUCTURA HOTELERA EN EL ESTADO DE QUINTANA ROO

Representación de Habitaciones por Categoría
Abril 2026

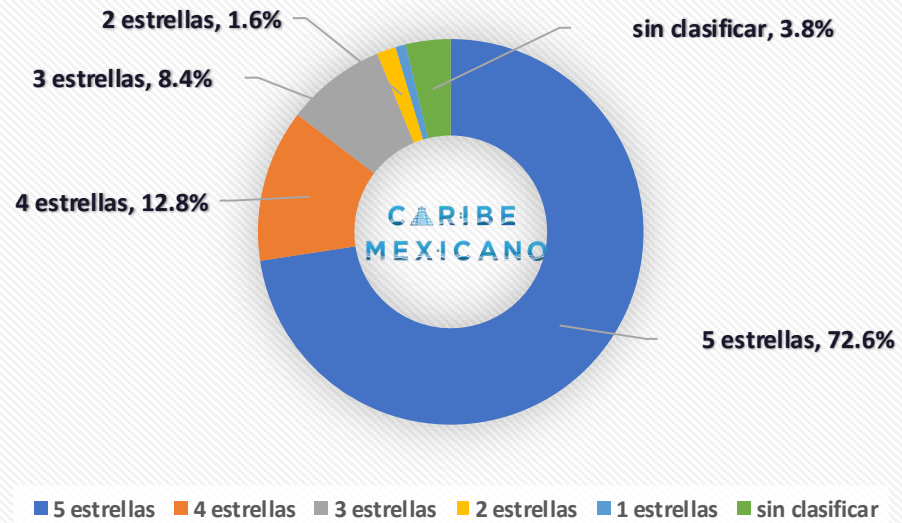

| Habitaciones | | | | | | |
|--------------|-------------|-------------|-------------|-------------|-------------|----------------|
| Total | 5 estrellas | 4 estrellas | 3 estrellas | 2 estrellas | 1 estrellas | sin clasificar |
| 140,592 | 102,066 | 17,992 | 11,776 | 2,262 | 1,208 | 5,288 |

Representación de Hoteles por Categoría
Abril 2026

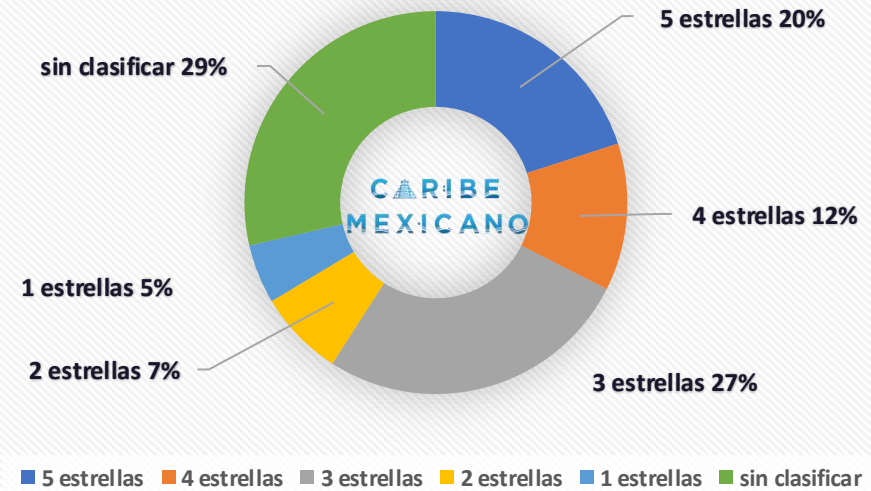

| Hoteles | | | | | | |
|---------|-------------|-------------|-------------|-------------|-------------|----------------|
| Total | 5 estrellas | 4 estrellas | 3 estrellas | 2 estrellas | 1 estrellas | sin clasificar |
| 1,479 | 296 | 184 | 394 | 108 | 74 | 423 |

CAPACITACIÓN TURÍSTICA ENERO – ABRIL 2026



CAPACITACIÓN QUINTANA ROO

| | |
|---|---------------------------|
|  | ASISTENTES |
| | 2,814 |
|  | 37 CURSOS |
|  | +40 HRS INVERTIDAS |

CURSOS: 34
ASISTENTES: 2,507

CURSOS: 2
ASISTENTES: 134

CURSOS: N/A
ASISTENTES: N/A

CURSOS: 1
ASISTENTES: 173

CURSOS: N/A
ASISTENTES: N/A

DISTINTIVOS Y CERTIFICACIONES

ENERO - ABRIL 2026

DISTINTIVO "H"

OTORGADOS: **267**

**CÓDIGO DE
CONDUCTA NACIONAL**

OTORGADOS: **N/A**

**DISTINTIVO NACIONAL
DE CALIDAD**

OTORGADOS: **N/A**

DISTINTIVO "M"

OTORGADOS: **1**

TURISMO INCLUYENTE

OTORGADOS: **1**



DISTINTIVOS Y CERTIFICACIONES



TOTAL
269

ÁNGELES VERDES ENERO - ABRIL 2026

OPERACIÓN DE LOS ÁNGELES VERDES EN QUINTANA ROO

| ACTIVIDAD | ENERO | FEBRERO | MARZO | ABRIL | TOTAL |
|------------------------------|--------|---------|--------|--------|----------------|
| Turistas atendidos | 1,300 | 862 | 948 | 1,280 | 4,390 |
| Vehículos auxiliados | 546 | 400 | 406 | 549 | 1,901 |
| Accidentes atendidos | 2 | 2 | 1 | 4 | 9 |
| Kilómetros recorridos | 38,411 | 29,668 | 33,946 | 42,294 | 144,319 |





2022|2027



GOBIERNO DEL ESTADO
2022|2027

SEDETUR

SECRETARÍA
DE TURISMO



DIRECTORIO

Lcda. Mara Lezama Espinosa
Gobernadora del Estado de Quintana Roo

Mtro. Bernardo Cueto Riestra
Secretario de Turismo del Estado de Quintana Roo

Mtro. Andrés Gerardo Aguilar Becerril
Subsecretario de Planeación, Políticas Públicas y Órganos de Gobierno

Lcdo. Pablo Vladimir Casas Gómez
Subsecretario de Comunicación y Promoción Turística

Dr. Omar Govea Hernández
Subsecretario de Desarrollo y Competitividad Turística

Lcdo. Sergio Israel Padilla Castillejos
Director de Planeación y Políticas Públicas

Mtro. Jonathan Adolfo González García
Jefe del Departamento de Información y Estadística

Lcdo. José Luis Chávez Ac
Jefe del Departamento de Planeación y Evaluación

Lcda. Zulemy Azeneth Velazquez Trejo

Lcda. Danira Montserrat Onofre Lizama

DATOS DE CONTACTO

Dirección de Planeación y Políticas Públicas
(983) 835 0860 Extensión 41823
dpp@sedeturqroo.gob.mx



SEDETUR
SECRETARÍA
DE TURISMO

¿CÓMO VAMOS EN TURISMO?

SECRETARÍA DE TURISMO
ABRIL 2026 VS ABRIL 2025

